



SERVICIOS Y PROYECTOS REALIZADOS

The Point oficina 801, Puerto Santa Ana.
Teléf. 095 950 1164 - 099 592 4125
www.obciecuador.com



OBCI

OBRAS CIVILES DEL ECUADOR

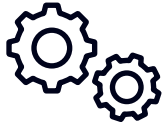

Nuestros servicios

Dedicados a la construcción de todo tipo de proyectos a nivel nacional, desde remodelaciones y arreglos hasta proyectos grandes como aeropuertos, escuelas y movimientos de tierra masivos; siempre caracterizada por llevar el control óptimo en cada etapa y fase de las obras, siempre buscando el mejor y mayor beneficio para el cliente y su entorno social y natural.



Diseño, fiscalización y supervisión de todo tipo de proyectos y obras.



Movimientos de tierra: excavaciones, rellenos, corte y nivelación con maquinaria pesada.



Construcciones, edificaciones y galpones: estructuras de hormigón armado y metálicas.



Sistemas hidráulicos y sanitarios: tuberías, canales, represas, estaciones de bombeo y plantas de tratamientos de agua potable y servidas.



Áreas exteriores: vías, caminos, parqueaderos, parques, áreas verdes y canchas.



Proyectos



Construcción de cuarto eléctrico

Cliente: Procoma

Ubicación: Songa, Las Exclusas, Guayaquil

Inversión: \$19.724,77

Movimiento de tierra, construcción de edificios

Cliente: Lucksa

Ubicación: Urbanización Punta Esmeraldas, vía a la Costa, Guayaquil

Inversión: \$17.516,00



Construcción de muro

Cliente: Constructora Morreta

Ubicación: TPG, Isla Trinitaria, Guayaquil

Inversión: \$19.724,77



Dirección técnica en construcción de aeropuerto internacional Eloy Alfaro. Cliente: Puentes Ecuador

Ubicación: Manta, Manabí

Inversión: \$20'783.361,98

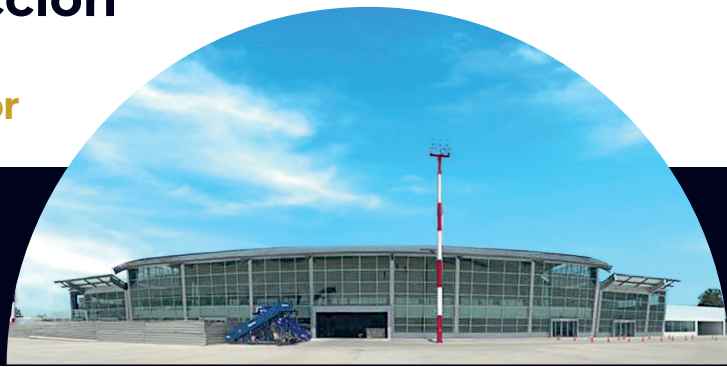



Proyectos



Construcción Colegio Calderón



Ubicación: Milagro



Inversión: \$250.000,00



Construcción Auditorio Milagro

Ubicación: Milagro

Inversión: \$100.000,00



Remodelacion Colegio José Velasco



Ubicación: Milagro



Inversión: \$400.000,00



Canchas Deportivas Guasmo

Ubicación: Milagro

Inversión: \$62.000,00





Proyectos



Mantenimiento de laboratorio de microbiología y ala norte

Cliente: HTMC IESS



Ubicación: Av. 25 de julio, Guangala, Guayaquil

Inversión: \$19.969,00



Mejoramiento integral de 3 Unidades Educativas

Cliente: Consorciofuturo Ecuador Milagro



Urbanización: Cantón Milagro, provincia de Guayas



Inversión: \$349,105.79



Construcción de nuevo patio de maniobras con pavimento asfáltico

Cliente: Cervecería Nacional



Ubicación: Perimetral By Pass, Yaguachi

Inversión: \$140.000,00



Construcción de vivienda Urbanización Costasol

Cliente: Costasol



Ubicación: Costasol, Etapa Arienzo



Inversión: En desarrollo





Proyectos



Construcción Edificio Docentes



Ubicación: Guayaquil



Inversión: \$350.000,00



Colegio José Peralta



Ubicación: Guayaquil



Inversión: \$1 220.000,00



UNIDAD EDUCATIVA FISCAL

Ubicación: DURAN.

Descripción:

Readecuación de ingresos, cerramiento, unidades sanitarias y acceso al agua e implementación de iluminación perimetral, videovigilancia conectada al ECU911 y canalización de aguas lluvias.





Proyectos



TRABAJOS COMPLEMENTARIOS UNIDAD EDUCATIVA FISCAL CARLOS TORRES SALAS

Descripción: Readequación de bloque de baterías sanitarias de inicial y canalización de aguas lluvias mediante canal.



ESCUELA DE EDUCACIÓN BÁSICA FISCAL JOSÉ DURÁN MARISTANY

Descripción: Construcción de un bloque de baterías sanitarias para educación inicial.





Proyectos



CASA PARROQUIAL DE LA IGLESIA SANTO TOMAS DE MORO

Descripción: Se realizaron planos estructurales, arquitectónicos, hidrosanitarios y eléctricos.



BANCO AMAZONAS

Descripción: Planos arquitectónicos con remodelación y reestructuración de espacios.

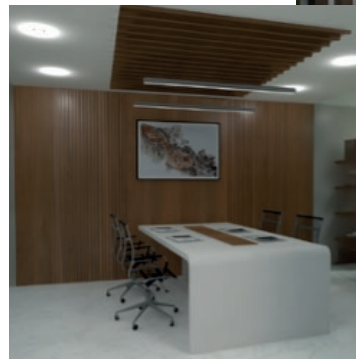

Área BBQ – OLON





Proyectos



Diseño y estudio hidrosanitario para ciudadela etapas 1 a 5.

Cliente: URBANIZACIÓN COSTAMAR II

Estudio sanitario y solicitud de factibilidad con Amagua de los Sistemas de AAPP, AASS, AALL y SCI.

Cliente: COLEGIO LOS DELFINES

Diseño y estudio Hidro-Sanitario para bloques de departamentos.

Cliente: SEGEVAL

Estudio de impacto vial y diseño de tráfico para Supercines Orellana.

Cliente: INMOBILIARIA MERIDIONAL - CORP. EL ROSADO

Estudio de suelo y diseño de pavimento para bodegas.

Cliente: INMOBILIARIA MOTKE - CORP. EL ROSADO

Revisión de planos y diseños para trámites municipales.

Cliente: INGEMSA

Diseño sanitario villa.

Cliente: ARQ. JUAN PABLO COSTA ARCENTALES

Topografía y estudio de suelos.

Cliente: COMISARIATO DEL CONSTRUCTOR



Proyectos



Remodelación y ampliación de villa.

Cliente: FAMILIA ROBALINO

Fiscalizador independiente de la construcción del tramo 3 del quinto acueducto.

Cliente: CIVILSYSTEMS

Diseño de los sistemas sanitarios e hidráulicos para comedor de colegio Machala.

Cliente: CARLOS CAICEDO

Diseño de los sistemas sanitarios e hidráulicos para cafetería.

Cliente: SERVIEDUCA - COLEGIO LOGOS

Remodelación de departamento.

Cliente: SRA. PEÑA



OBCI

OBRAS CIVILES DEL ECUADOR

**8 AÑOS DE
EXPERIENCIA
A TU LADO**

Amamos lo que hacemos, dando lo mejor de nosotros en cada proyecto, en cada detalle.

OBCI Ecuador, es una empresa dedicada a la construcción de todo tipo de proyectos a nivel nacional, desde remodelaciones y arreglos hasta proyectos grandes como aeropuertos, escuelas y movimientos de tierra masivos; siempre caracterizada por llevar el control óptimo en cada etapa y fase de las obras, siempre buscando el mejor y mayor beneficio para el cliente y su entorno social y natural.

Contactos :

eMail : info@obciecuador.com

Dirección : Edificio The Point oficina 801, Puerto Santa Ana

Web : www.obciecuador.com

Siguenos : @obciecuador

